



Palang
Merah
Indonesia

**KABUPATEN
JOMBANG**



Aksi
Adaptasi
Iklim



LOMBA REMAJA KREATIF

MEMPERINGATI HUT PMI KE-

79

YUK IKUTAN!

GRATIS!!

Oleh : Fajar I Kurniawan

Ketua Bidang Pendidikan dan Pelatihan, Informasi dan Komunikasi PMI Kabupaten Jombang

TECHNICAL MEETING



Palang
Merah
Indonesia

**KABUPATEN
JOMBANG**



Aksi
Adaptasi
Iklim

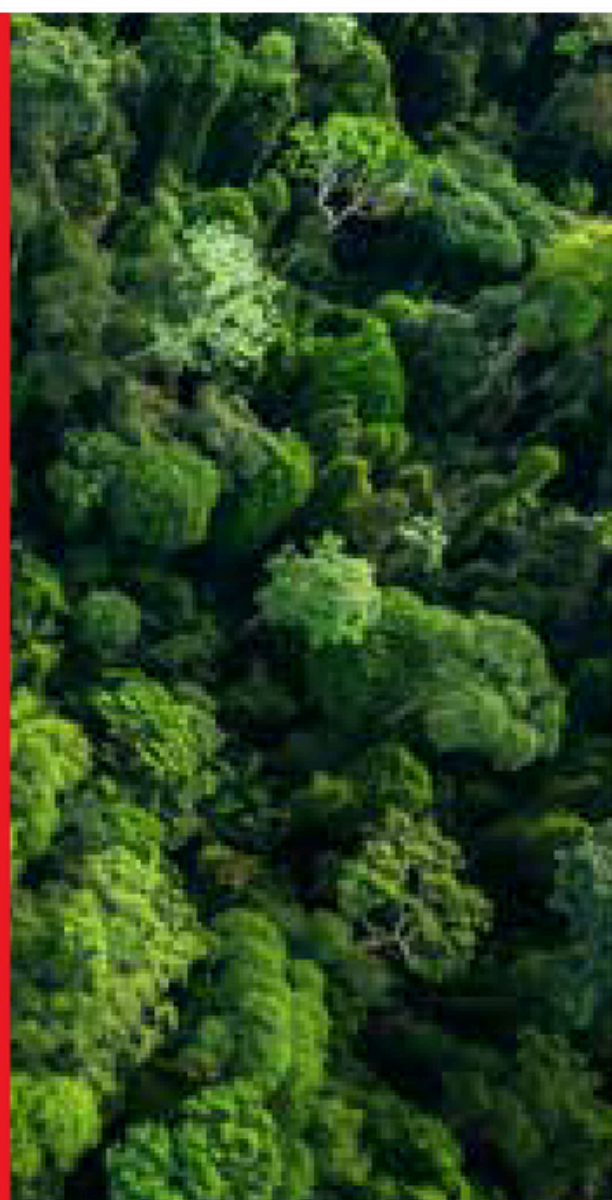

MINGGU
22



SEPTEMBER 2024

LOMBA
REMAJA KREATIF
MEMPERINGATI HUT PMI KE-79



YUK IKUTAN! **GRATIS!!**





Palang
Merah
Indonesia

**KABUPATEN
JOMBANG**

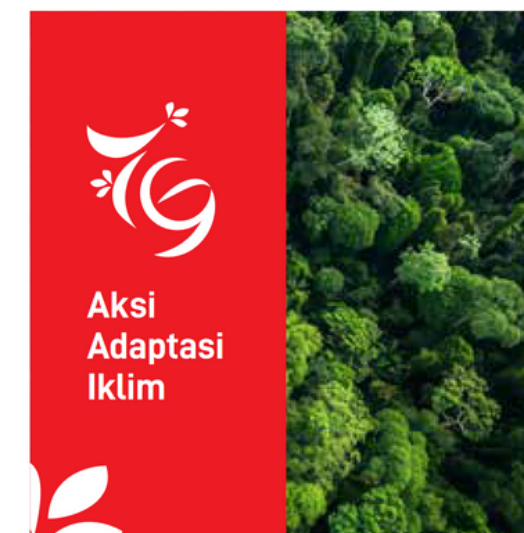

RANGKAIAN KEGIATAN HUT PMI KE 79 TAHUN 2024

NO	TANGGAL	KEGIATAN	TEMPAT	KETERANGAN
1	26/09/2024	Khotmil Quran	Markas PMI	
2	27/09/2024	Bakti Sosial	Markas PMI	· Bagi bagi sembako
3	28/09/2024	Lomba Remaja Kreatif	Daring Markas PMI	· Video Kampanye Aksi Adaptasi Iklim · Praktik/simulasi PP
4	29/09/2024	Jalan Sehat	Start - Finish PMI	· Jalan Sehat· Bagi – bagi Bibit tanaman· Undian Doorprize



DARING

01

LOMBA VIDEO KAMPANYE AKSI ADAPTASI IKLIM

**27
SEPT
2024**

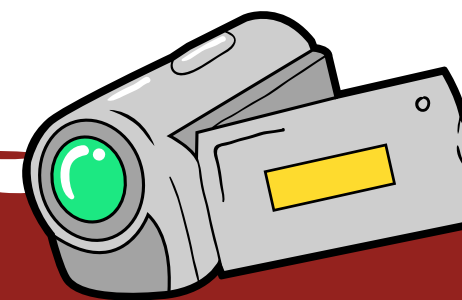

- 1. PESERTA : PELAJAR/PMR TINGKAT SD SEDERAJAT, SMP SEDERAJAT & SMA SEDERAJAT**
- 2. PESERTA MEMBUAT VIDEO KAMPANYE "AKSI PERUBAHAN IKLIM"**
- 3. JUMLAH PESERTA 1 ORANG/VIDEO**
- 4. SETIAP SEKOLAH MAKSIMAL MENGIRIMKAN 10 VIDEO**
- 5. BATAS PALING LAMBAT UPLOAD TAUTAN VIDEO PADA GOOGLE FORM YANG DISEDIAKAN PANITIA**
JUMAT, 27 SEPTEMBER 2024, PUKUL 23.59 WIB
- 6. DURASI VIDEO 60 – 120 DETIK (1 – 2 MENIT)**



DARING

01

LOMBA VIDEO KAMPANYE AKSI ADAPTASI IKLIM

**27
SEPT
2024**



- 1. VIDEO DIUPLOAD MELALUI PLATFORM INSTAGRAM**
- 2. WAJIB MENCANTUMKAN NAMA LENGKAP DAN ASAL SEKOLAH PADA CAPTION**
- 3. WAJIB MENTION/MENANDAI,
@PALANGMERAH_INDONESIA
@PMIJOMBANG**
- 4. PESERTA WAJIB MENCANTUMKAN TAGAR
#AKSIPMRJOMBANG
#HUTPMI79
#AKSIADAPTASIIKLIM
#PMISELALUBANTU**



LURING

02

LOMBA PRAKTIK PERTOLONGAN PERTAMA

**28
SEPT
2024**

- 1. PESERTA : PELAJAR/PMR TINGKAT SD SEDERAJAT, SMP SEDERAJAT & SMA SEDERAJAT**
- 2. PELAKSANAAN DI PMI KAB. JOMBANG : SABTU, 28 SEPTEMBER 2024 (PUKUL 08.00 WIB - SELESAI)**
- 3. 1 TIM 2 ORANG (MAX 2 TIM DAN MENGINFOMASIKAN PERSONIL PER TIM)**



LURING

02

LOMBA PRAKTIK PERTOLONGAN PERTAMA

**28
SEPT
2024**

- 1. KORBAN PASIF BERASAL DARI TIM LAIN DAN SEBALIKNYA**
- 2. PANITIA MENEMPEL KERTAS KASUS PADA KORBAN**
- 3. PENANGANAN SESUAI PROSEDUR PERTOLONGAN PERTAMA (MAX 8 MENIT)**
KASUS MULA : 1 KASUS (LUKA TERBUKA)
KASUS MADYA : 2 KASUS (LUKA TERBUKA DAN PATAH TULANG)
KASUS WIRA : 3 KASUS (LUKA TERBUKA, PATAH TULANG, KEDARURATAN MEDIS)
- 4. TIDAK ADA EVAKUASI**
- 5. TIDAK ADA KARTU PENDERITA, PELAPORAN DALAM BENTUK TANYA JAWAB SINGKAT**
- 6. JURI BERSIFAT PASIF**
- 7. JURI BERASAL DARI RELAWAN/FASILITATOR PMI KAB JOMBANG, YANG**
 - TIDAK MEMILIKI PESERTA DIDIK ATAU**
 - TIDAK MENGIKUTI LOMBA PADA JENJANG TERTENTU.**



03

JALAN SEHAT & PENGUMUMAN PEMENANG

LURING

**29
SEPT
2024**



- **KEGIATAN JALAN SEHAT BERSAMA PMI KABUPATEN JOMBANG**
- **PESERTA : PENGURUS, STAF, UDD, PMR & RELAWAN**
- **UNDIAN HADIAH JALAN SEHAT**
- **PENYERAHAN HADIAH PEMENANG JUARA 1,2,3 UTAMA LOMBA VIDEO KAMPANYE & PRAKTIK PERTOLONGAN PERTAMA**
- **PENYERAHAN PENGHARGAAN KEPADA RELAWAN BERPRESTASI DAN FASILITATOR INSPIRATIF**



PENGHARGAAN KATEGORI PROPORSIONAL

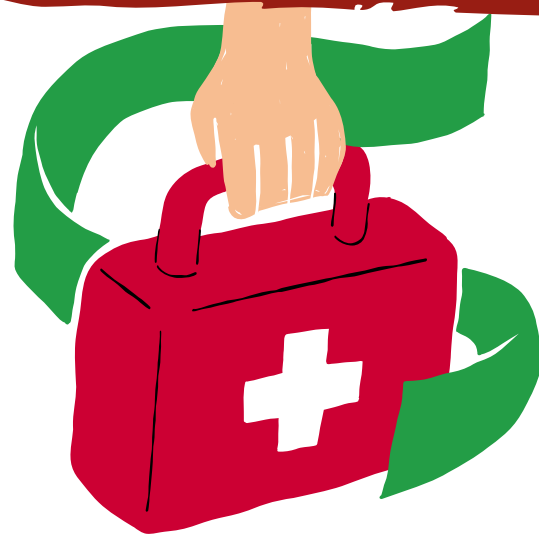



KATEGORI PROPORSIONAL APA DAN MENGAPA ?



1. Bukan sistem ranking konvensional
2. Memotivasi PMR di setiap unit bahwa mereka hebat
3. Memberikan apresiasi setiap peserta (tidak hanya juara 1,2,3)
4. Mengetahui posisi kemampuan setiap Peserta
5. Melindungi kesehatan mental fasilitator dan peserta
6. Meningkatkan Eksistensi Extrakurikuler PMR di sekolah
7. Dapat Digunakan sebagai Jalur Prestasi pada jenjang berikutnya
8. Evaluasi Pembinaan PMR (tidak sekedar menang/kalah)



PENGHARGAAN

KATEGORI PROPORSIONAL

KATEGORI	PREDIKAT	CONTOH SKALA NILAI
1	JUARA 1	91-100
2	JUARA 2	81-90
3	JUARA 3	71-80
4	JUARA HARAPAN 1	61-70
5	JUARA HARAPAN 2	51-60
6	JUARA HARAPAN 3	<50

KETERANGAN :

1. Setiap Peserta mendapatkan Predikat dan e-Sertifikat berdasarkan kategori
2. Predikat didasarkan menjadi 6 kategori Menyesuaikan dengan Skala nilai dan hasil penilaian yang proporsional
3. Tiga Nilai tertinggi pada kategori 1 mendapatkan Piala dan eSertifikat dan nilai berikutnya hanya mendapatkan eSertifikat



ILUSTRASI

PENGHARGAAN KATEGORI PROPORSIONAL

ASUMSI JUMLAH 40 PESERTA

KATEGORI	PREDIKAT	CONTOH SKALA NILAI (Menyesuaikan Nilai tertinggi dan terendah hasil penilaian)	HASIL PENILAIAN	Keterangan
1	JUARA 1	91-100	8	3 Terbaik Kategori 1 Mendapatkan Trophy dan diundang menerima penghargaan pada puncak HUT PMI ke 79 tahun 2024
2	JUARA 2	81-90	12	
3	JUARA 3	71-80	11	
4	JUARA HARAPAN 1	61-70	4	
5	JUARA HARAPAN 2	51-60	3	
6	JUARA HARAPAN 3	<50	2	

LOMBA
REMAJA KREATIF
MEMPERINGATI HUT PMI KE-79
YUK IKUTAN! GRATIS!!

INFO & PENDAFTARAN
MAS MEKA : 0857-8575-4145



KABUPATEN
JOMBANG

TANYA
JAWAB

